TRƯỜNG TCN KTCN HÙNG VƯƠNG
**KHOA CÔNG NGHỆ THÔNG TIN**

**CỘNG HÒA XÃ HỘI CHỦ NGHĨA VIỆT NAM**
**Độc lập – Tự do – Hạnh phúc**

*Quận 5, ngày  tháng 5 năm 2021*

# ĐỀ TÀI TỐT NGHIỆP: QUẢN LÝ XÁC THỰC TẬP TRUNG VỚI DỊCH VỤ LINUX LDAP

## I. MỤC ĐÍCH ĐỀ TÀI

- Nhằm giúp sinh viên tìm hiểu sức mạnh của các ứng dụng mã nguồn mở, đưa các ứng dụng mã nguồn mở vào doanh nghiệp.
- Xây dựng hệ thống quản lí tập trung trên HDH Linux.
- Xây dựng hệ thống chứng thực tập trung cho các dịch vụ: mail, ftp, samba, proxy,....

## II. TÌNH HUỐNG ĐỀ TÀI

Hiện tại công ty TNHH Thành Long đang sử dụng các dịch vụ mail, ftp, samba,... mỗi khi user đăng nhập vào từng dịch vụ hệ thống yêu cầu cung cấp username và password cho từng dịch vụ riêng nên user rất dễ bị nhầm lẫn tài khoản cho từng dịch vụ hoặc user khó nhớ tài khoản của mình. Bạn là administrator của công ty, bạn làm cách nào để xây dựng hệ thống xác thực tập trung cho tất các dịch vụ trong công ty của bạn trên hệ điều hành mã nguồn mở Linux, để tránh tình trạng user dễ bị nhầm lẫn hoặc quên tài khoản của mình.

Thông tin về mô hình mạng hiện tại của doanh nghiệp

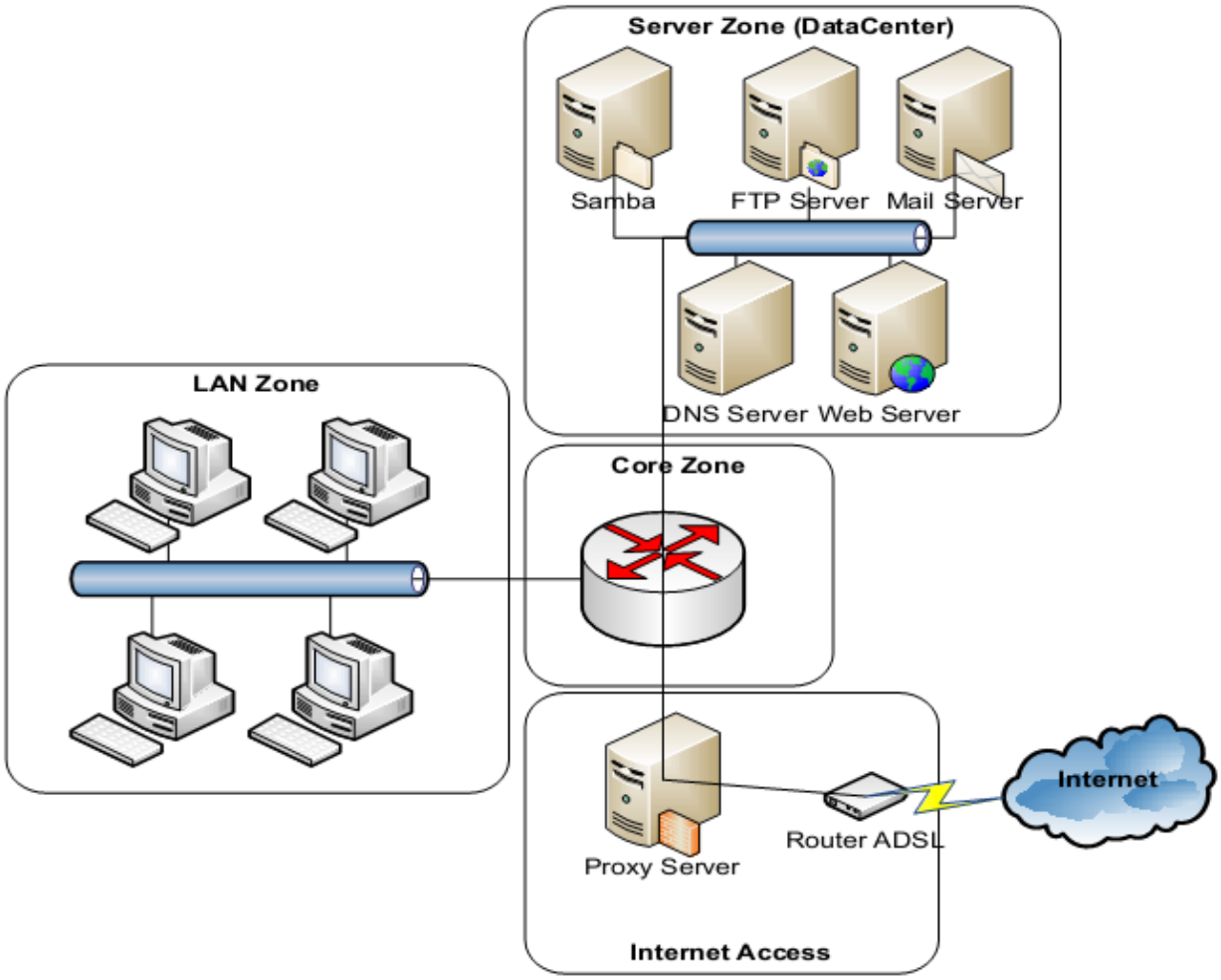


Thông tin về hạ tầng dịch vụ mạng hiện tại của DN như sau:

- DNS Server sử dụng dịch vụ Bind để quản lý tên miền thanhlong.com.
- Mail Server sử dụng Postfix, cyrus-imap.
- FTP Server sử dụng vsftp.
- File Server sử dụng dịch vụ samba.
- Web Server sử dụng apache cung cấp thông tin nội bộ về hoạt động của DN.
- Proxy Server sử dụng squid proxy để cung cấp kết nối Internet cho người dùng trong DN.

## III. YÊU CẦU TRIỂN KHAI ĐỀ TÀI CỦA DOANH NGHIỆP

- Trình bày cơ sở lý thuyết về LDAP.
- Phân tích yêu cầu & thiết kế giải pháp chứng thực tập trung dựa trên LDAP đáp ứng nhu cầu của DN.
- Triển khai giải pháp chứng thực tập trung dựa trên LDAP đáp ứng nhu cầu của DN.
- Nghiên cứu mở rộng: Xây dựng hệ thống quản trị tập trung trên môi trường mạng Linux thay thế cho hệ thống MS Active Directory.

Hưỡng dẫn thực hiện

1/ Phân tích đề tài ( gồm dich vụ nào …)

2/ Vẽ Mô hình chức năng

3/ Vẽ Mô hình IP

4/ Thực hiện đề tài và chụp hình lại

5/ Viết Docunet